PLAN ROBÓT CZERPALNYCH

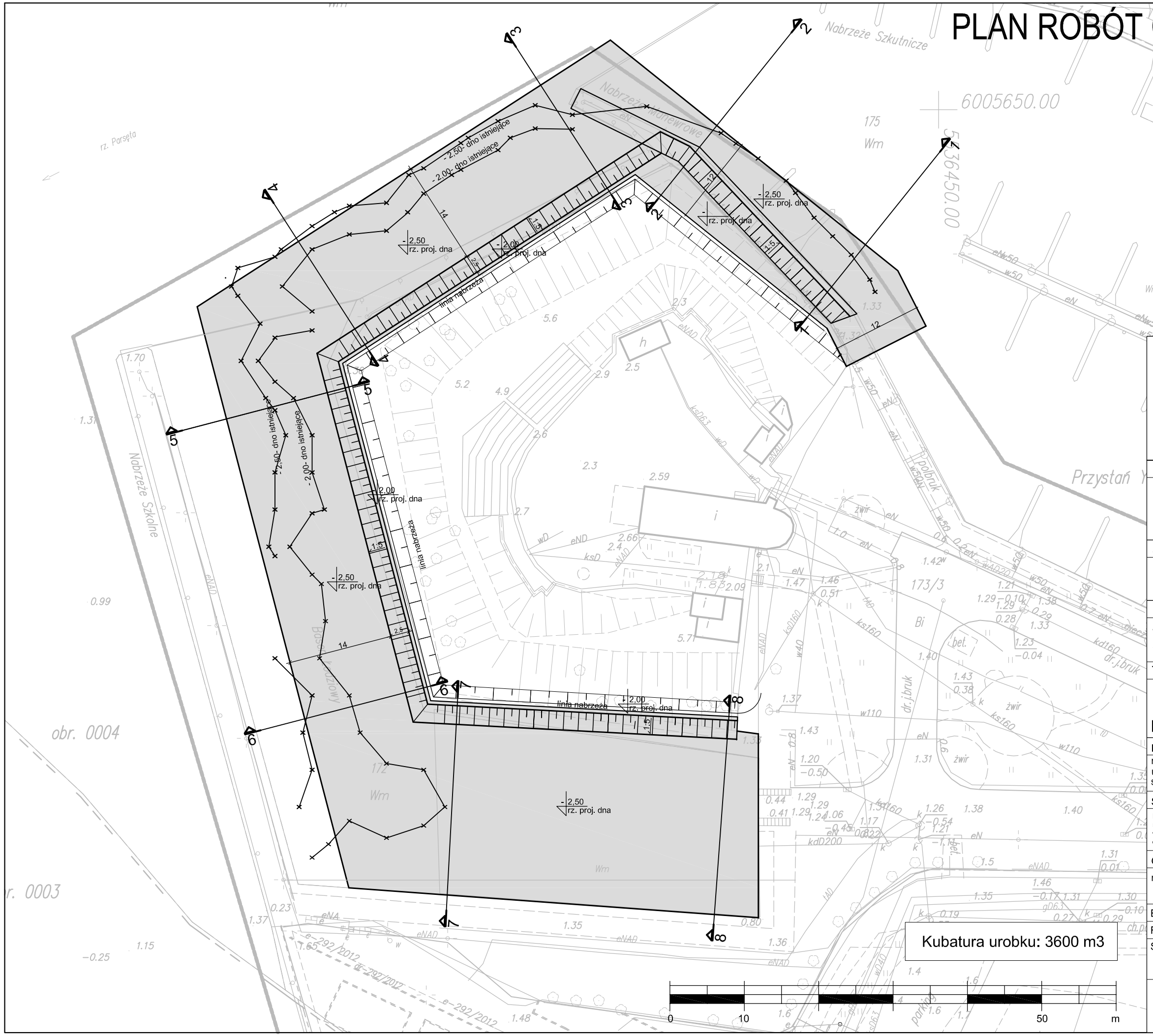

redan

BIURO PROJEKTOWO-INŻYNIERSKIE sp. z o.o.
UL. JAGIELLOŃSKA 69, 70-382 SZCZECIN
TEL./FAX 091 4624091

NAZWA PROJEKTU

BUDOWA UMOCNIENIA BRZEGU ZABYTKOWEJ REDUTY MORAST WRAZ Z UTWORZENIEM MIEJSC POSTOJOWYCH DLA JEDNOSTEK TURYSTYCZNYCH W PORCIE JACHTOWYM W KOŁOBRZEGU

ADRES INWESTYCJI

KOŁOBRZEG, GMINA KOŁOBRZEG
UL. WARZELNICZA
DZ. NR 173/3 - OBRĘB 4

INWESTOR

ZARZĄD PORTU MORSKIEGO KOŁOBRZEG SP. Z O.O.
UL. SZYPRÓW 1
78-100 KOŁOBRZEG

TYTUŁ RYSUNKU

PLAN ROBÓT CZERPALNYCH

PROJEKTOWAŁ:
mgr inż. Paweł Legień
upr. bud. nr ZAP/0052/PWOK/04
specjalność konstrukcyjna

SPRAWDZIŁ:
mgr inż. Jan Chawchunowicz
upr. bud. nr 95/Sz/87
w specjalności konstr.-inżynieryjnej
w zakr. budowli hydrotechnicznych

OPRACOWAŁ:
mgr inż. Rafał Taracha

BRANŻA:	HYDROTECHNIKA	
FAZA:	PW	
SKALA: 1:500	DATA: marzec 2014	NR.RYS. H-10

PRAWA AUTORSKIE ZASTRZEŻONE.
PROJEKT TEN JEST CHRONIONY PRAWEM ZGODNIE Z USTAWĄ O PRAWIE AUTORSKIM, KOPIOWANIE, POWIELANIE, ODSTĘPOWANIE I DOKONYWANIE ZMIAN BEZ ZGODY AUTORA JEST ZABRONIONE I PODLEGA KARZE.